



Universidad
de Valparaíso
CHILE



GUÍA

PARA EL ESTUDIANTE DE INTERCAMBIO



Estimado(a) Estudiante:

Te deseamos un muy buen viaje a Chile y una excelente estadía en la Universidad de Valparaíso. Esperamos que esta experiencia sea mejor de lo que esperas, que logres acercarte a nuestra cultura y a nuestra gente, y que tengas mucho éxito en este proceso académico y personal.

A continuación te entregamos información de gran valor para tu viaje y estadía en Valparaíso, por lo que es muy importante que **LEAS CON ATENCIÓN ESTE DOCUMENTO.**

Temas:

- 1- CONTACTOS
- 2- CALENDARIO ACADÉMICO
- 3- SEMANA DE BIENVENIDA
- 4- INSCRIPCIÓN DE ASIGNATURAS
- 5- ACTIVIDADES DURANTE EL SEMESTRE
- 6- ANTES DE VIAJAR A CHILE
- 7- LLEGADA A CHILE
- 8- VIAJE HACIA VALPARAÍSO
- 9- TRÁMITES OBLIGATORIOS EN CHILE
- 10- ALOJAMIENTOS
- 11- MEDIOS DE TRANSPORTE
- 12- CIUDAD, ATRACCIONES Y TURISMO
- 13- FACULTADES



Ubicación: Blanco 951, 1º Piso, Valparaíso.
Horario: Mañana: 9.00 a 13.30 horas. Tarde: 15.00 a 17.30 horas.
Correo-e: alumno.internacional@uv.cl

1

Perla Cisternas Duque

Coordinadora Movilidad Estudiantil

+56 32 260 3153 - perla.cisternas@uv.cl

2

Javiera Cuellar Escobar

Profesional Movilidad Entrante

+56 32 260 3154 - javiera.cuellar@uv.cl

3

Maureen Toro Hidalgo

Profesional Movilidad Saliente

+56 32 260 3151 - maureen.toro@uv.cl

4

Jaime Figueroa Barría

Profesional de Gestión

+56 32 2603126 - jaime.figueroa@uv.cl

5

A. Rosío Mansilla Moragas

Profesora de Español

+56 32 260 3126 - asuncion.mansilla@uv.cl

IMPORTANTE:

Durante el mes de febrero la Unidad de Movilidad Estudiantil permanecerá cerrada por vacaciones. Luego de esta fecha todas las dudas y consultas que tengas serán contestadas a la brevedad.

Facebook:

Únete a nuestro Facebook, "Movilidad Estudiantil UValparaíso", y conoce nuestras actividades para tu estancia de intercambio: <https://www.facebook.com/movilidadestudiantil.uvalparaiso?fref=ts>

CALENDARIO ACADÉMICO

Bienvenida Alumnos de Intercambio

Semana previa al inicio de cada semestre

Inicio de Clases

1º semestre: primera semana de MARZO
2º semestre: primera semana de AGOSTO

Vacaciones de Fiestas Patrias

Semana del 18 de SEPTIEMBRE

Término de Clases (Incluido Periodo de Exámenes)

1º semestre: segunda semana de JULIO
2º semestre: segunda semana de DICIEMBRE

Curso de Español Intensivo

2 semanas previo al inicio de clases

Curso de Español Semestral

Clases 2 veces por semana cada semestre

*Fechas de referencia.

SEMANA DE BIENVENIDA

La Unidad de Movilidad tiene dispuesta una serie de actividades de bienvenida para los estudiantes que vienen por programas de movilidad, cada semestre previo al inicio de clases, donde te entregaremos información y orientación, lo que tiene como objetivo principal ayudar a tu inserción e incorporación a la vida académica y cultural de nuestra Universidad y en un sentido más amplio a nuestro país, región y ciudad.

La programación de las actividades de la Semana de Bienvenida se publicará cada semestre, una vez comunicada la aceptación formal para realizar el intercambio académico en la UV, entre ellas destacamos:

Día 1	Actividad Registro en Unidad de Movilidad Estudiantil.	Nota Presentación Obligatoria. Llevar pasaporte y copia de tu póliza de seguro médico. Objetivos: <ul style="list-style-type: none">● Confirmación de tu llegada al país y tu participación como estudiante internacional en la UV.● Orientarte en aspectos de utilidad durante el periodo que permanecerás en nuestra Universidad <i>(proceso de inscripción de asignaturas, alojamiento, movilización, Etc.)</i>
Día 2	Actividad Charla de Orientación	Nota Charla informativa sobre aspectos académicos importantes para incorporarse como estudiante en la Universidad de Valparaíso. Asistencia obligatoria.
Día 3	Actividad Recorrido Turístico	Nota Podrás conocer los principales atractivos de la ciudad de Valparaíso. Debes asistir con ropa y zapatos cómodos para disfrutar de la caminata, llevar alguna colación y bebestible.

SEMANA DE BIENVENIDA

Día 4
Actividad Jornada Recreativa y de Camaradería.
Nota Tiene por objetivo que puedas conocer y estrechar lazos de amistad con tus compañeros de intercambio.

Día 5
Actividad Noche Multicultural
Nota Espacio de esparcimiento para lograr la integración con tus compañeros de intercambio.

Día 6
Actividad Bienvenida oficial por el Rector
Nota El Rector de la Universidad de Valparaíso y sus máximas autoridades, te darán la bienvenida a esta casa de estudios superiores.

Día 7
Actividad Jornadas de Voluntariado
Nota Instancias que permitirán contribuir de manera solidaria a determinadas comunidades de la región de Valparaíso



INSCRIPCIÓN DE ASIGNATURAS

a. Pre-inscripción de cursos

En el proceso de postulación desde tu Universidad de origen, se nos informa tu preselección de asignaturas. La(s) carrera(s), evalúo y aceptó que cursarás estas o se te informó en caso que no haya aceptado alguna.

El día del registro, te entregaremos un **formulario** para ser completado y firmado por la secretaria de docencia de la carrera. Este formulario puede ser distinto al que debas completar oficialmente en la carrera donde has sido aceptado y debes devolverlo a nuestra Unidad a más tardar en la fecha indicada en el mismo documento. Con esto confirmamos tu inscripción de asignaturas en la carrera, con lo que se facilita la emisión del Certificado de Calificaciones al finalizar el semestre académico.

Si estando en Chile decides realizar cambios en la selección de asignaturas o agregar otras, debes solicitarlo a la Secretaría Académica de la carrera correspondiente.

Si deseas incluir asignaturas de una carrera que no estaba señalada en la postulación, deberás formalizar la solicitud en la Unidad de Movilidad Estudiantil, lo que no asegura la aceptación por parte de la carrera.

Sólo podrás tomar asignaturas de un máximo de 2 carreras distintas.

b. Emisión de certificados de notas

Los certificados de notas son emitidos alrededor de 30 días luego del término administrativo del semestre. Se envía una copia digital a través de correo electrónico a la oficina de Movilidad de la institución de estudios de origen del estudiante, y el original sólo en caso que lo solicite formalmente la Encargada de Movilidad.

En el caso de los estudiantes que vienen a través del programa "Alumno Libre", se envía a la dirección particular detallada en la ficha de postulación. En caso de que requiera el envío a otra dirección, el estudiante lo debe comunicar al finalizar el semestre.



ACTIVIDADES DURANTE EL SEMESTRE

Durante tu permanencia en la Universidad de Valparaíso, podrás participar de todas las actividades propias de las Carreras - Escuelas y las programadas por la Comunidad UV.

Asimismo, podrás participar de las actividades organizadas especialmente para los estudiantes de intercambio, por la Dirección de Relaciones Institucionales. **Te haremos llegar a tu correo electrónico las invitaciones a dichas actividades**, de las que podemos destacar:



a. Día Internacional

Esta actividad te dará la oportunidad para representar a tu país en un stand y también para promocionar a tu Universidad de origen. Por ello, te pedimos que puedas venir preparado con material relevante, ya sea de tu país y/o Universidad. Además en este día Internacional, podrás preparar y presentar para degustaciones, los platos y bebidas típicas de tu país.



b. Curso de Cueca

Para los interesados en aprender el baile típico nacional chileno, "La Cueca", se programarán clases en 3 jornadas durante cada semestre.

ANTES DE VIAJAR A CHILE

IMPORTANTE: ALUMNO REGULAR UNIVERSIDAD DE VALPARAÍSO

Para realizar todo tipo de actividad académica en la Universidad de Valparaíso, en cualquiera de los Programas de Movilidad Estudiantil: semestral, anual, internado, pasantía, etcétera, es requisito obligatorio que ingreses al país con **VISA DE ESTUDIANTE**, sino, no podrás ser registrado como alumno regular, por lo que no podrás obtener ningún tipo de certificación que respalde tu actividad académica en la Universidad de Valparaíso.



a. Trámites Migratorios: VISA DE ESTUDIANTE

Todos los alumnos extranjeros deben gestionar su **VISA DE ESTUDIANTE** antes de ingresar a Chile, de lo contrario estarás infringiendo la Ley de Extranjería, con las consecuencias legales pertinentes.

Te recomendamos averiguar los requisitos y el procedimiento para la obtención de Visa de Estudiante, al momento de postular al intercambio, así cuando recibas al “Carta de Aceptación”, podrás gestionarla a tiempo y organizar bien tu viaje a Chile.

b. Poliza de Salud

Otro requisito indispensable para ser alumno de la Universidad de Valparaíso, es la adquisición de un seguro de salud de cobertura total para enfermedades y accidentes, incluido el ítem de repatriación, para toda tu estadía académica en Chile.

c. Fecha de viaje

Los estudiantes que por causas de fuerza mayor no lleguen en la fecha citada, deberán avisar con anticipación esto, señalando su fecha de arribo a Chile y presentarse en nuestra oficina en cuanto lleguen a Valparaíso, para recibir toda la información necesaria para su estadía académica.



LLEGADA A CHILE

a. Aeropuerto Internacional Comodoro Arturo Merino Benítez

Al llegar a Chile, deberás pasar por todos los controles de seguridad, el último es Aduana. Si vienes con Visa de Turista, (a pesar de que no sea lo requerido oficialmente) deberás pagar por ingresar al país según el convenio existente con el país de tu nacionalidad. Deberás exhibir tu Pasaporte y Visa si la tienes. Recuerda que debes declarar bienes si los traes.

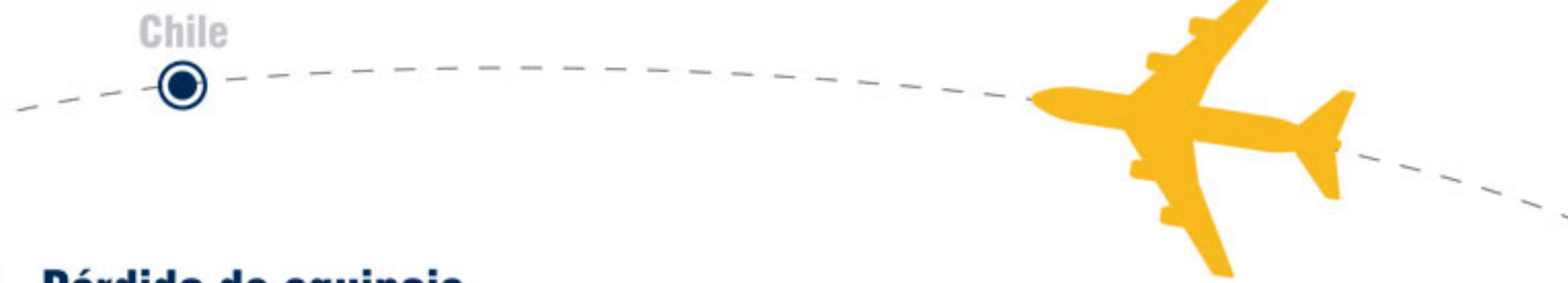

b. Pérdida de equipaje

Si pierdes tu equipaje en el mismo aeropuerto, debes acercarte a la oficina de la Línea Aérea de tu vuelo y entregar todos tus datos de contacto en Chile; si vivirás con una familia chilena, te sugerimos entregar, además, el número de teléfono de la casa y algún teléfono celular para que te contacten. En caso de no vivir en familia, puedes entregar los datos de contacto de la Unidad de Movilidad Estudiantil: dirección Blanco 951, Valparaíso, fono +56 32 250 3154. El teléfono de Carabineros de Chile (Policía) es 133. Se puede llamar gratuitamente desde cualquier teléfono.

c. Situaciones de Emergencia

Es importante que tengas presente los teléfonos de contacto en Chile, para situaciones de emergencia, a los cuales se puede llamar gratuitamente desde cualquier teléfono:

- Ambulancia: 131
- Bomberos: 132
- Carabineros (Policía): 133

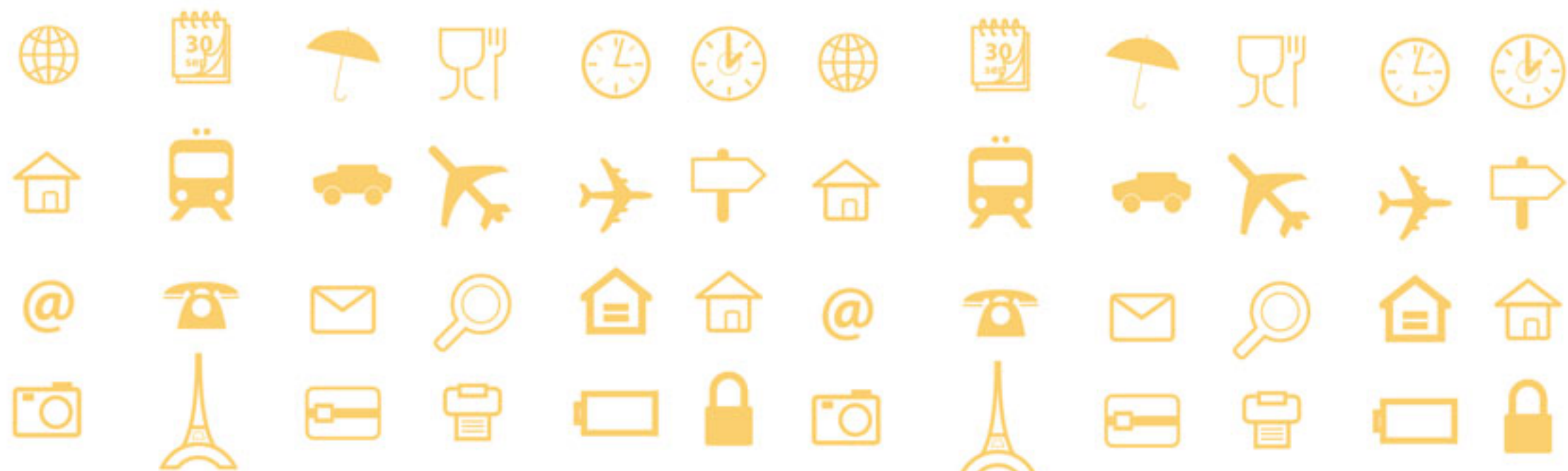

VIAJE HACIA VALPARAÍSO

a. ¿Cómo ir desde el Aeropuerto a Valparaíso?

Puedes abordar un bus de acercamiento desde el aeropuerto, cuyo costo aproximado es de \$2500 CLP, hasta el Terminal de buses "Pajaritos", donde se ubica la estación de metro del mismo nombre, o al Terminal de Buses de Santiago y abordar un bus a Valparaíso o a Viña del Mar. Debes acercarte a alguna de las ventanas de venta de las diversas oficinas de transporte (Tur-Bus, Pullman Bus, Cóndor Bus, Etc.) para comprar tu boleto de pasaje.

El tiempo de desplazamiento desde la estación Pajaritos hasta el Terminal de Valparaíso o Viña del Mar es de 1:30 horas aproximadamente. El precio aproximado del pasaje es de \$5000 CLP.

Se recomienda bajar en el Terminal de Buses de Valparaíso o Viña del Mar, al final del trayecto, ya que el bus hace paradas en otras partes de la ciudad.

Otra Alternativa es abordar un taxi que te lleve directamente desde el aeropuerto a Valparaíso o Viña del Mar. Esta alternativa es más cómoda pero mucho más costosa, el precio aproximado es de \$60.000 CLP.

Si decides arrendar un vehículo en el aeropuerto debes tomar la ruta 68 rumbo a la costa, siendo el tiempo de viaje estimado de 1.15 horas.

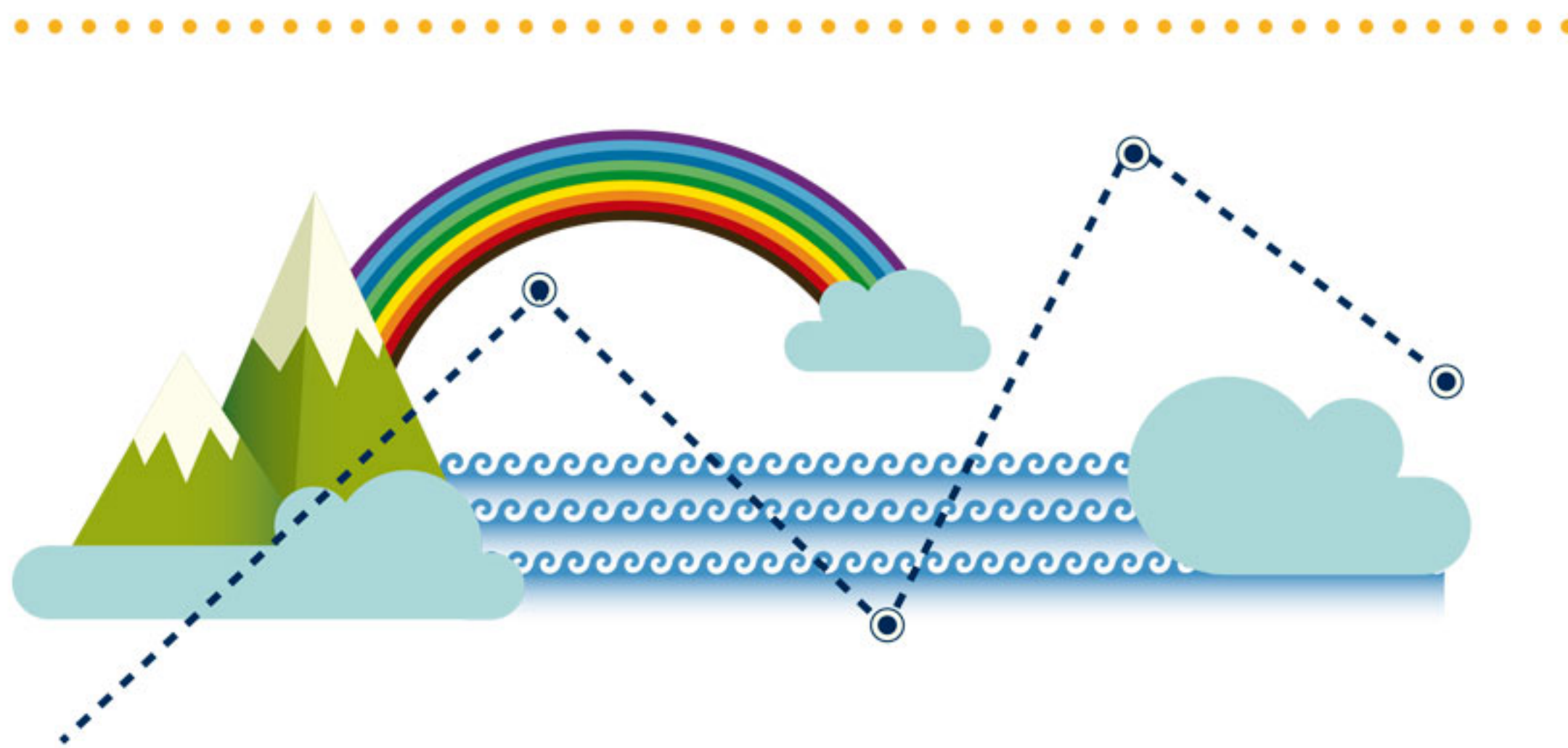

VIAJE HACIA VALPARAÍSO

b. ¿Cómo llegar a la Unidad de Movilidad?

Si vives **en Valparaíso**, debes tomar un microbus en la Av. Errázuriz, con dirección Viña del Mar o Puerto (dependiendo de tu ubicación), bajarte en la parada de microbuses del pasaje Ross, cruzar y avanzar una cuadra hasta la calle **Blanco 951**.

Si vienes **desde Viña del Mar**, puedes tomar un microbus en la Av. Libertad o en la calle Arlegui, que diga: PUERTO – ERRÁZURIZ, debes bajarte en la parada de microbuses de pasaje Ross, cruzar Av. Errázuriz, avanzar por pasaje Ross y caminar media cuadra en dirección al puerto, hasta llegar a **Blanco 951**.

Si viajas en **metro**, debes bajarte en la Estación Bellavista, cruzar la Av. Errázuriz y avanzar por calle Bellavista hasta la calle Blanco, avanzar 3 cuadras y media en dirección al Puerto, hasta llegar a **Blanco 951**.

Cuando ingreses al edificio, en recepción debes informar que vas a la oficina de Movilidad Estudiantil y te indicarán cómo llegar.

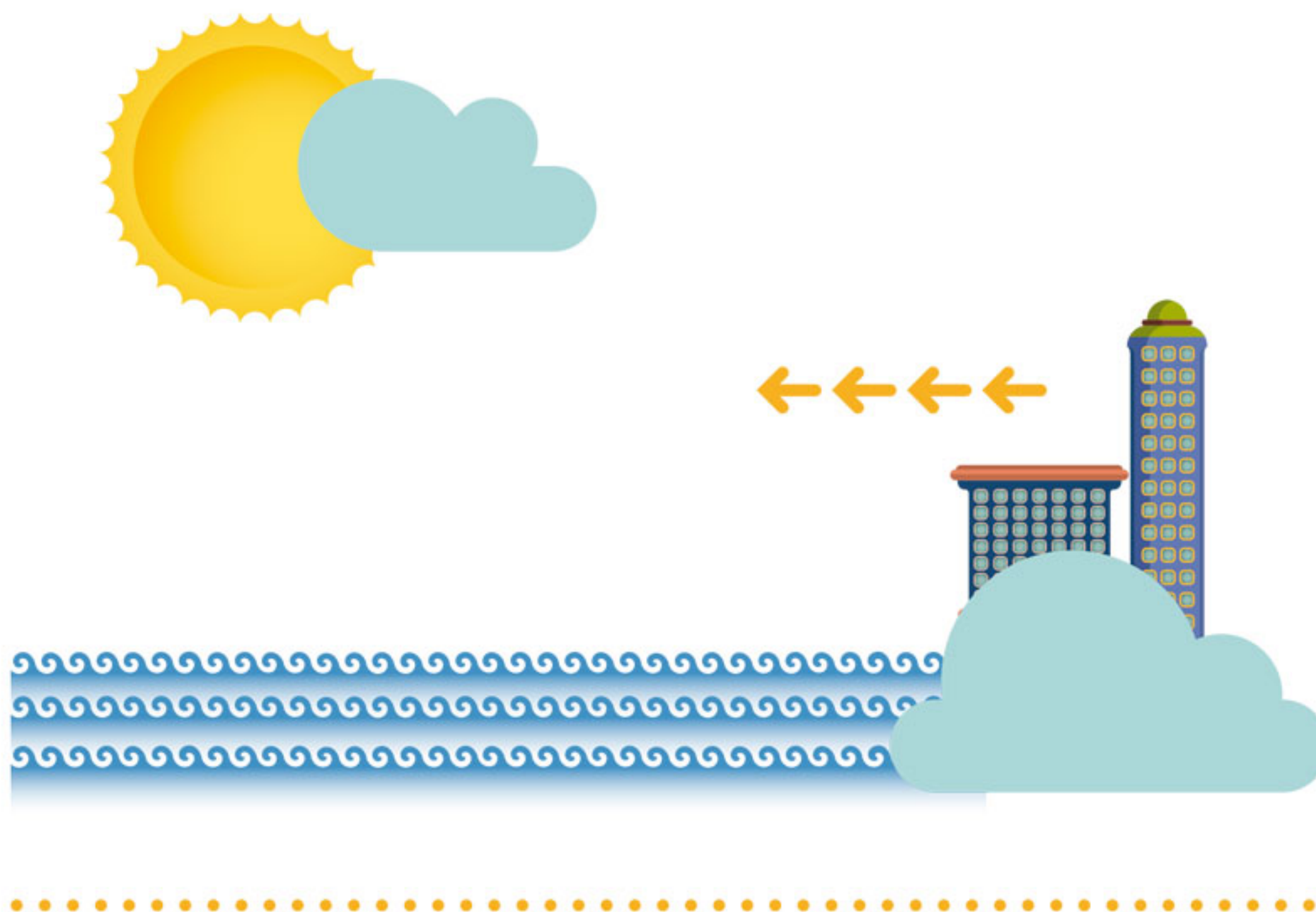

TRÁMITES OBLIGATORIOS EN CHILE

a. Registro de visa

Recuerda que al ingresar con **Visa de Estudiante** a Chile, debes validarla **antes de los 30 días** en **Policía de Investigaciones**, de lo contrario tendrás que pagar una multa.

Si registras domicilio en Viña del Mar :

Dirección: Los Acacios N°2140, a 2 cuadras de plaza Miraflores, Viña del Mar.
Fonos: +56 32 331 1652 - +56 32 331 1654
Horario de Atención: 8.00 a 14.00 horas.

▶ 1

Si registras domicilio en Valparaíso :

Dirección: Av. Uruguay N° 174, esquina calle Yungay, Valparaíso.
Fonos: +56 32 331 1444 - +56 32 331 1445
Horario de Atención: 9.00 a 13.00 horas. En la tarde sólo entrega de documentos.

▶ 2

Si vienes al Campus Santiago:

Jefatura Nacional de Extranjería y Policía Internacional
Dirección: Eleuterio Ramírez 852, Santiago
Correo-e: jenaex@investigaciones.cl
Fono: +56 22 708 1043

▶ 3

Documentos requeridos:

- Dirección y teléfono de tu domicilio en Chile.
- Pasaporte original con Visa estampada.
- Costo aproximado \$800 CLP.



En caso de pérdida: los estudiantes con VISA DE ESTUDIANTE que extravíen su registro de visa o tarjeta de turismo, deberán acudir a la PDI para obtener un duplicado.

TRÁMITES OBLIGATORIOS EN CHILE

b. Obtención Cédula de Identidad

Después de registrar la VISA debes ir a la oficina del Registro Civil para obtener la CÉDULA DE IDENTIDAD DE CHILE. Éste documento es de suma importancia durante la estadía en el país, ya que es el instrumento de identificación oficial y es requerida para cualquier trámite tanto dentro como fuera de la Universidad

En la Universidad de Valparaíso, para registrarte como alumno regular, necesitaremos que nos comuniqués tu número de identificación chileno, que es el rol único nacional: RUN, a comienzos del semestre, por lo que requerimos que realices estos trámites durante tus primeros días en el país.

1

En Valparaíso:

Dirección: Esmeralda 916.

Fono: 600 370 2000

Horario de Atención: 08.30 a 14.00 Hrs.

2

En Viña del Mar:

Dirección: Grover 319. Edificio José Francisco Vergara.

Fono: 600 370 2000

Horario de Atención: 08.30 a 14.00 Hrs.

3

En Campus Santiago:

Gran Avenida 4751, San Miguel

Fono: +56 22 554 6940

Horario de Atención: 08.30 a 14.00 Hrs.

Documentos requeridos:

- Pasaporte original y fotocopia.
- Certificado de Registro de Visa en original y fotocopia.
- Costo aproximado \$4.270 CLP.

En caso de pérdida

si extravías tu Cédula de Identidad, deberás avisar a Carabinero sobre la pérdida del documento y solicitarla de nuevo en el Registro Civil.

c. Información que necesitas llevar contigo

Recuerda llevar siempre la información de los números de teléfonos de contacto, las direcciones en la billetera y una copia de tu pasaporte.



Nuestra oficina tendrá a tu disposición una lista de alojamientos, previamente enviada a tu correo electrónico luego de ser aceptado formalmente por la Escuela solicitada, para que encuentres algún lugar que coincida con tus preferencias y presupuesto, sean hostales, residenciales, casas de familias o arriendos completos. El trato lo debes hacer directamente con el arrendatario o corredora de propiedades, la Universidad de Valparaíso no interviene en este acuerdo ni se responsabiliza por lo convenido entre ambas partes.

Recomendamos firmar un contrato de arriendo y mantener correspondencia a través de correo electrónico para resguardar las condiciones del arriendo.

Entre las alternativas podemos destacar:



a. Alojamientos Provisorios.

Para los primeros días te recomendamos quedarte en un hostel, para luego una vez en Chile definir el alojamiento para toda tu estadía, conociendo el lugar, las distancias con las Escuelas y a tus propios compañeros con quienes puedes ver la opción de arrendar en conjunto. Como referencia el precio en un Bed and Breakfast es de \$15.000 CLP diarios.

b. Arriendo de departamento o casa.

Podrás arrendar un lugar para vivir en tu estadía con un dormitorio o más, según sea tu interés. Esta alternativa suele ser más conveniente para vivir con compañeros y así abaratar costos y sentirte más acompañado.

c. Residencias compartidas.

El vivir en un hotel o una residencia compartida con otros estudiantes, te muestra la cultura desde otra perspectiva, la convivencia, la organización y la independencia, no te garantiza hablar siempre en español, ya que muchas veces, se juntan estudiantes de las mismas nacionalidades y hablan en su idioma nativo; pero si tienes la suerte de encontrarte con varias nacionalidades, la lengua común, es el español. La ventaja es que puedes conocer a chilenos y extranjeros.

d. Alojamiento con familia



Este tipo de alojamiento es para vivir como un integrante más en la casa de una familia chilena. En caso de estar interesado, debes contactarte con: alumno.internacional@uv.cl para enviarte nuestro formulario de alojamientos, y así poder buscar una familia en un lugar adecuado y de acuerdo a tus intereses. Servicios incluidos (referencia):

Habitación individual amoblada.
Ropa de cama.
Lavado de ropa.
Baño compartido.
Acceso a la cocina.
Internet y cablevisión
3 comidas diarias de lunes a domingo

Precios de referencia:
- Alojamiento con pensión completa (2 comidas): \$300.000 CLP mensual.
- Alojamiento con media pensión (sólo desayuno): \$200.000 CLP mensual.
- Cada día extra: \$15.000 CLP

La ventaja de vivir con una familia chilena, es que te puedes insertar más rápido en nuestra cultura, debido a que generalmente, son familias con hijos pequeños, adolescentes o universitarios, que mantienen contacto con familiares y amigos en diferentes eventos como: almuerzos, cumpleaños, aniversarios, etcétera, todos en español, lo que te permite, conversar, conocer modismos, estilos de vida y ser parte de una familia chilena tradicional. El trato, condiciones de convivencia, servicios y actividades incluidas, y pago se establecen previamente directo con la familia anfitriona.

e. Otras alternativas de alojamiento

Puedes encontrar una gran variedad de alojamientos provisorios y permanentes en: <http://www.estudiaenvalparaiso.com>.



MEDIOS DE TRANSPORTE

Microbús:

Esta es la opción más económica para moverse en la ciudad, el costo del pasaje es de entre \$300 CLP y \$600 CLP, dependiendo de la distancia que recorra. Revisa los distintos recorridos aquí: http://www.tmv.cl/index.php?option=com_content&view=article&id=35&Itemid=191

Colectivo:

Son taxis compartidos con recorridos establecidos y señalados en un cartel. Esta opción es más cómoda, más rápida, está disponible las 24 horas y tiene un costo similar al del microbus. El pasaje cuesta entre \$400 y \$1.500 dependiendo del horario y la distancia (en la noche el pasaje es más costoso).

Metrotren Valparaíso:

Este medio de transporte permite llegar a Valparaíso, Viña del Mar y las comunas del Interior de la Región. Para utilizarlo hay que comprar una tarjeta, la que se carga en las boleterías. También puedes adquirir una tarjeta como estudiante, con un certificado de alumno regular que podrás descargar de nuestro portal académico, para acceder a una tarifa rebajada. El precio del pasaje dependerá de la distancia recorrida y el horario. Revisa en detalle el funcionamiento y estaciones aquí: <https://www.metro-valparaiso.cl/>



MEDIOS DE TRANSPORTE

Trolebús:

Este medio de transporte sirve para desplazarse por todo el centro de Valparaíso, además constituye parte de su patrimonio cultural. El pasaje tiene un costo de \$270 adulto y de \$170 con la Tarjeta de Transporte Estudiantil y funciona interconectado con el Metrotren. Puedes ver en detalle el recorrido en: http://www.tmv.cl/index.php?option=com_content&view=article&id=53&Itemid=277

Ascensores:

También son parte del patrimonio tangible de la ciudad, por lo que es una atracción muy interesante para los turistas, además de constituir un medio de transporte relevante para los vecinos de sus alrededores. Para mayor información revisa aquí: http://www.tmv.cl/index.php?option=com_content&view=article&id=45&Itemid=229

Transantiago:

En la región metropolitana existe un sistema interconectado de transporte, que te permite viajar con una tarjeta en el Metro y en los microbuses. Para mayor información revisar <http://www.transantiago.cl/>



CIUDAD , ATRACCIONES Y TURISMO

a. Valparaíso, Patrimonio de la Humanidad

La ciudad de Valparaíso fue declarada Patrimonio de la Humanidad por la Organización de las Naciones Unidas para la Educación, la Ciencia y la cultura (UNESCO) el 2 de julio de 2003, luego de ser nombrada Capital Cultural de Chile el 6 de mayo de ese año. El privilegio de esta designación implica un reconocimiento oficial y universal de que este bien constituye una riqueza de gran significado para toda la humanidad, desde el punto de vista histórico, artístico, estético, arqueológico y antropológico.

¡Te invitamos a vivirla y cuidarla!



b. Salidas Nocturnas

Una de las características más atractivas de Valparaíso, y de Santiago, es lo económico de las salidas nocturnas. Existe una gran variedad de locales nocturnos y la gran mayoría de los bares, “pubs” y discotecas permiten el acceso gratis, generalmente hasta cierta hora, o rebajado si el estudiante certifica su condición de tal. Las entradas tienen un costo de entre \$3.000 y \$5.000 CLP y la mayoría incluye un vale para canjearlo por algo por un bebestible.



CIUDAD , ATRACCIONES Y TURISMO

c. Lugares de Interés

1

Museo Casa de Pablo Neruda “La Sebastiana”

Dirección: Ricardo Ferrari #692, Valparaíso.
<https://fundacionneruda.org/>

5

Quinta Vergara, Anfiteatro y Museo Palacio Vergara

Dirección: Errázuriz # 563 – 593, Viña del Mar.
<http://www.quintavergara.cl/>

2

Museo “Casa Mirador de Lukas”

Dirección: Paseo Gervasoni #448
Cerro Concepción, Valparaíso.
<http://www.lukas.cl/>

6

Jardín Botánico Nacional de Viña del Mar

Dirección: El Olivar 305, El Salto, Viña del Mar.
<http://jbn.cl/>

3

Sala de exposiciones “El Farol”

Dirección: Blanco #1113, Valparaíso.
<http://www.uv.cl/sitios/cc/>

7

Museo Fonck:

Dirección: 4 Norte, #784, Viña del Mar.
http://www.museofonck.cl/new_site/

4

Biblioteca del Congreso Nacional de Chile

Dirección: Victoria s/n, edificio del Congreso Nacional de Chile, piso 3, torre del Senado.
<https://www.bcn.cl/>

8

Zoológico de Quilpué:

Dirección: Fundo del Carmen s/n Quilpué.
<http://zoo.quilpue.cl/>

d. Información de Turismo

- <http://www.gob.cl/>
- <http://www.chileestuyo.cl/>
- <http://chile.travel/>
- <http://www.ciudaddevalparaiso.cl/>
- <http://www.vinadelmarchile.cl/>
- <http://www.santiagocapital.cl/>

FACULTADES

La Universidad de Valparaíso es una institución estatal, pública y autónoma, fundada en una larga tradición y se plantea como misión generar y difundir el conocimiento, cultivando las ciencias y tecnologías, las humanidades y las artes, a través del desarrollo de docencia de pre-grado, postgrado e investigación, entregando las competencias para formar los graduados, profesionales e investigadores que la sociedad requiere.

Conoce nuestras Facultades y sus respectivas carreras:

Facultad UV	Dirección	Fono	Carrera/ Escuela
Facultad de Arquitectura	Av. El Parque N°570, Playa Ancha, Valparaíso	32 260 3505	Arquitectura
		32 260 3435	Diseño
		32 260 3421	Gestión en Turismo y Cultura
	Av. Brasil N° 1647, Valparaíso	32 250 7741	Teatro
	Av. Gran Bretaña N°1041, Playa Ancha, Valparaíso	32 260 3495	Cine
Facultad de Ciencias	Av. Gran Bretaña N°1091, Playa Ancha, Valparaíso	32 250 8361	Licenciatura en Matemática
		32 250 8320	Ingeniería en Estadística
		32 250 8385	Licenciatura en Ciencias mención Biología o Química
	Av. Gran Bretaña N°1111, Playa Ancha, Valparaíso	32 250 8426	Licenciatura en Física, mención Astronomía, Ciencias Atmosféricas o Computación Científica
Facultad de Ciencias Económicas y Administrativas	Las Heras N°6, Valparaíso	32 250 7961	Administración Pública
		32 250 7782	Auditoría
	Blanco N°1911, Valparaíso	32 250 7781	Ingeniería en Información y Control de Gestión
	5 oriente N°180, Viña del Mar	32 250 7576	Administración Hotelera y Gastronómica
	Alcalde Prieto Nieto 452, Viña del Mar	32 260 33 03	Ingeniería en Negocios Internacionales
	Pasaje La Paz N°1301, Viña del Mar	32 250 7504	Ingeniería Comercial

FACULTADES

Facultad UV	Dirección	Fono	Carrera/ Escuela
Facultad de Ciencias del Mar y Recursos Naturales	Av. Borgoño N°16344, Montemar, Reñaca, Viña del Mar	32 250 7841	Biología Marina
Facultad de Derecho y Ciencias Sociales	Av. Errázuriz N°2120, Valparaíso	32 250 7062	Derecho
	Colón N°2128, Valparaíso	32 250 8653	Trabajo Social
Facultad de Farmacia	Av. Gran Bretaña N°1093, Playa Ancha. Valparaíso	32 250 8132	Nutrición y Dietética
		32 250 8132	Química y Farmacia
Facultad de Humanidades	Serrano N°546, Valparaíso	32 299 5826	Pedagogía en Filosofía
		32 299 5813	Pedagogía en Historia y Ciencias Sociales
		32 299 5833	Sociología
	San Pedro N°321, Playa Ancha, Valparaíso	32 250 8363	Pedagogía en Música
Facultad de Ingeniería	Av. Playa Ancha esquina Patricio Lynch, Playa Ancha, Valparaíso	32 250 8341	Ingeniería Ambiental
		32 260 7818	Ingeniería Civil
	General Cruz N°222, Valparaíso	32 260 3661	Ingeniería Civil Biomédica
		32 260 3629	Ingeniería Civil en Informática
		32 260 3616	Ingeniería en Construcción
	Av. Brasil N°1786, Valparaíso	32 299 5928	Ingeniería Civil Industrial
		32 299 5918	Ingeniería Civil Oceánica
Facultad de Medicina	Angamos N°655, Reñaca, Viña del Mar	32 260 3835	Educación Parvularia
		32 260 7401	Enfermería
		32 260 3050	Fonoaudiología
		32 260 3031	Kinesiología

FACULTADES

Facultad UV	Dirección	Fono	Carrera/ Escuela
		32 260 3073	Medicina
		32 260 3045	Obstetricia y Puericultura
		32 260 3029	Tecnología Médica
	Avda. Brasil N°2140, Valparaíso	32 250 8600	Psicología
Facultad de Odontología	Subida Carvallo N°211, Playa Ancha, Valparaíso	32 250 8502	Odontología
Campus UV	Dirección	Fono	Carrera/ Escuela
Santiago	Gran Av. José Miguel Carrera, San Miguel, Santiago	22 329 2149	Administración Pública
		22 329 2143	Auditoría
		22 329 2166	Ingeniería Civil Industrial
		22 329 2162	Ingeniería en Negocios Internacionales
		22 329 2131	Ingeniería Comercial
San Felipe	Camino La Troya, esquina El Convento s/n, San Felipe	34 243 1221	Enfermería
		34 243 1223	Fonoaudiología
		34 243 1220	Medicina
		34 243 1231	Obstetricia y Puericultura
		34 243 1222	Tecnología Médica

**Dirección de Relaciones Institucionales
Vicerrectoría de Vinculación con el Medio
Universidad de Valparaíso
Chile**

www.uv.cl